DAR'A MERZLAKOVA

□□: 180, □□: 55, □□: 85, □: 60, □□: 90
https://podium.im/cn/models/60349

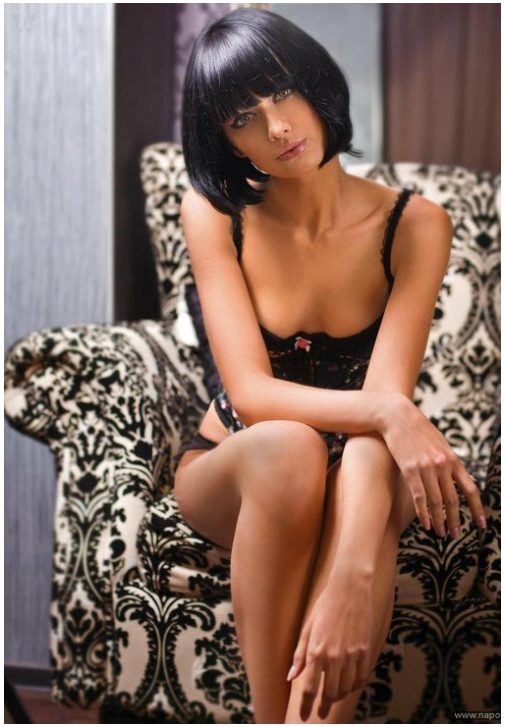

Даша, красивая девушка с приятным голосом, оказалась еще и очень интересной личностью. Она рассказала нам о сексуальности мужчин и женщин, о способах знакомства с ней и поведала некоторые интересные факты из своей жизни.

— Скажи, как ты считаешь, что самое сексуальное в женщине?
— Наверное, губы. Еще глаза. Да, взгляд — такой притягательно-сексуальный. Только потом губы все же.

— С женщинами разобрались. А что самое сексуальное в мужчине?
— Руки, знаешь, такие нежные-нежные, сильные. Это, безусловно, красиво и сексуально. И, конечно же, пресс, он обязательно должен быть, да еще и с кубиками.

— Можешь назвать самые большие гадости, которые ты когда-нибудь делала мужчинам?
— Нет, такого случая, такого не было!

— А стервой себя можешь назвать?
— Сама себя я стервой не считаю, но некоторые думают иначе...

— Интересно, а с улыбкой вежливо познакомиться просто так — на улице, например?
— Конечно, можно.

— А как?
— Лучше всего это будет вежливо. А встречаю молодые люди взяли мою подвезжать на машине, я отвечающейся девушке, отвечаешь тем же, напоминаю голосом разговор «Давай знакомиться?» «Эй, как тебя зовут?» Но это опасно не каждый, кто согласную не дальше, чем разговор, если молодой человек спокойно подходит и скажет: «Здравствуйте, можно с вами познакомиться?»

— То есть, если читатель «Облома» увидит тебя на улице, он должен забыть про свой автомобиль с отпрытым окном и просто подойти с вежливым вопросом?
— Да, точно...