JULIA OVSIENKO

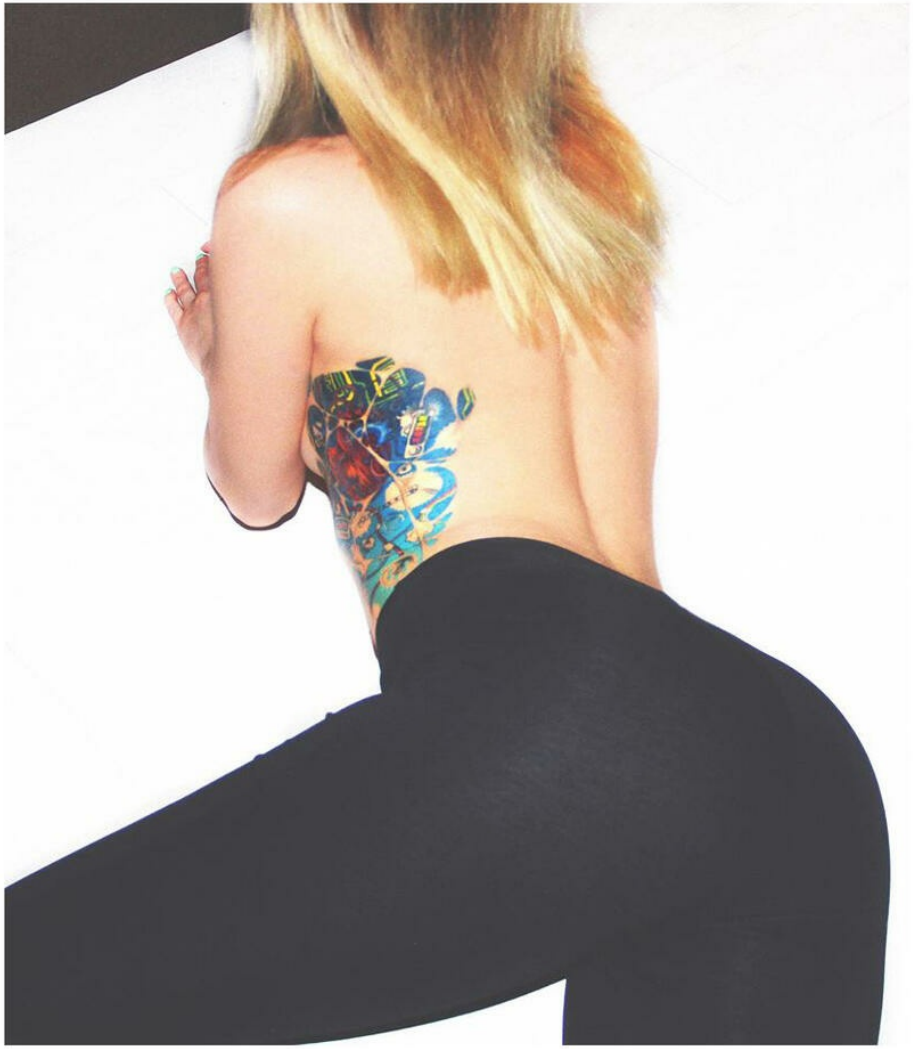

altura: 170, peso: 58, pecho: 83, cintura: 68, caderas: 93
https://podium.im/es/models/julia-ovsienko

