TIM POPEL

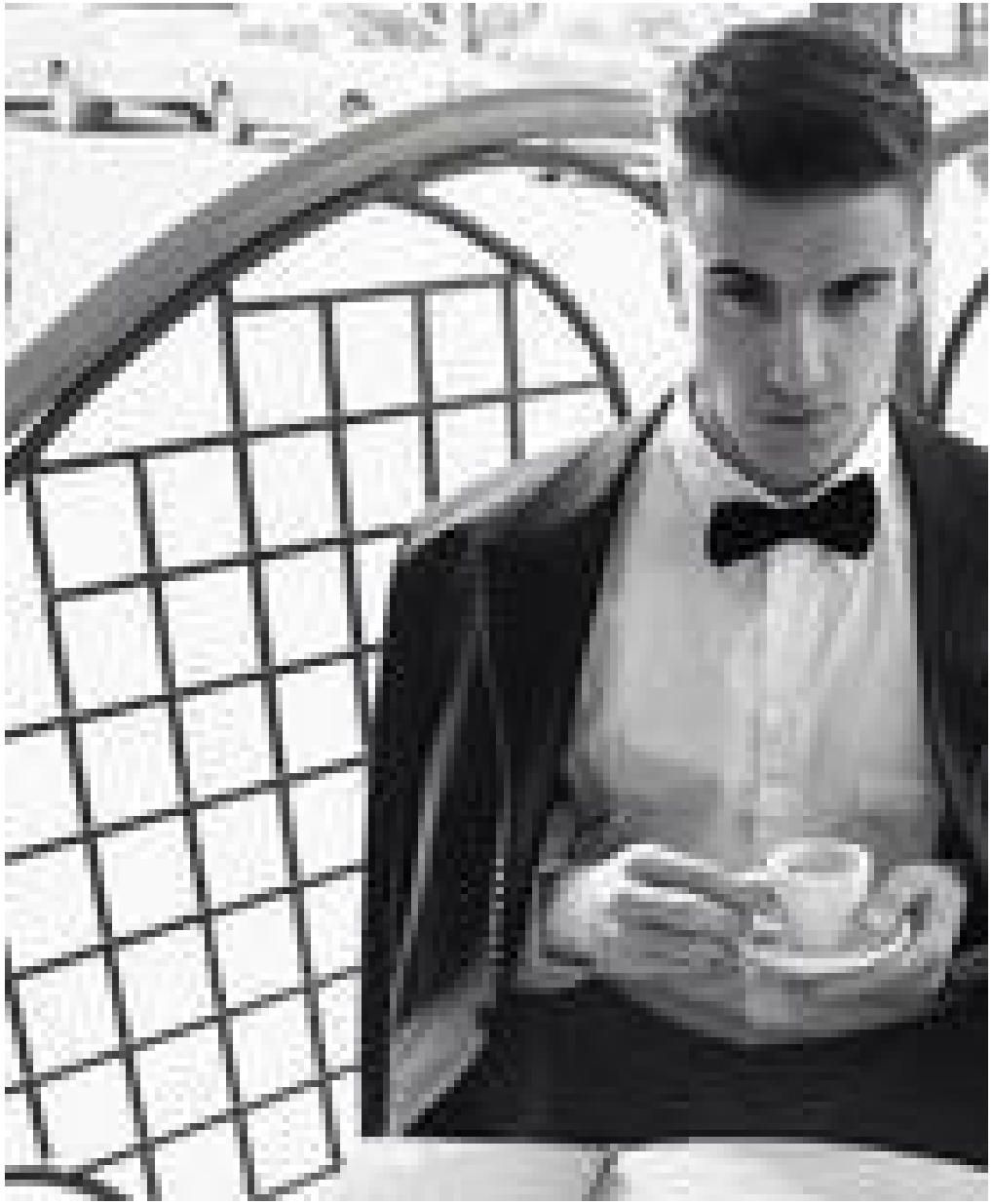

рост: 190, вес: 80, грудь: 105, талия: 81, бедра: 101
https://podium.im/models/tim-popel







