IULY

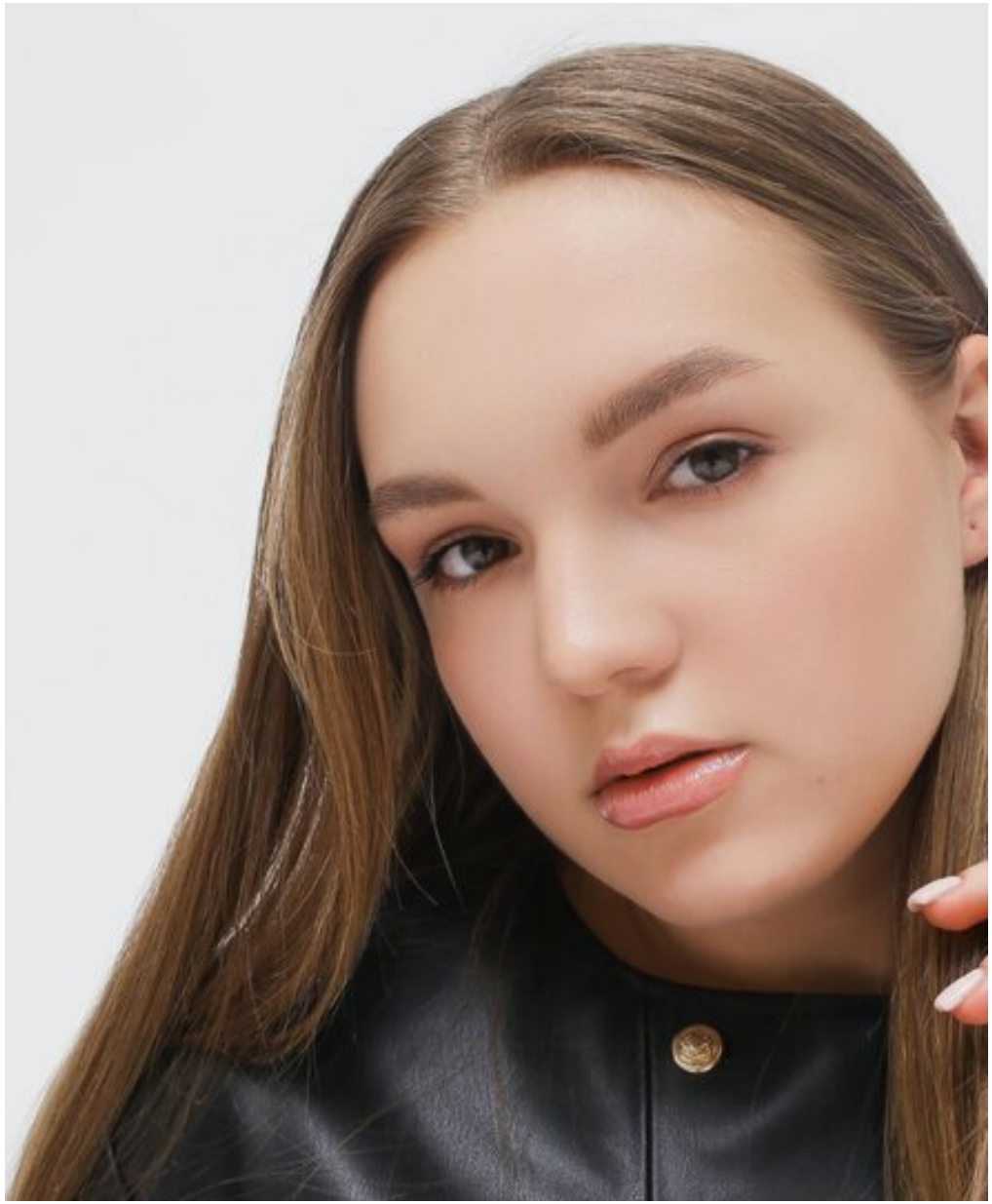

рост: 165, вес: 55, грудь: 90, талия: 63, бедра: 92
https://podium.im/models/iuly







